REVISTA MENSAL BEWARE

GERENCIAMENTO INTEGRADO DE PROCESSOS, PROJETOS,PROGRAMAS E PORTFÓLIO.

abril 2021

Beware
TREINAMENTO E CONSULTORIA EM GERENCIAMENTO DE PROCESSOS, PROJETOS, PROGRAMAS E PORTFÓLIO

Revista GIP4 2021. Copyright Beware Consultoria e Treinamento | beware.com.br

Nesta edição

abril 2021

AS ABORDAGENS ÁGEIS NAS ORGANIZAÇÕES — PÁG 3

COMO O DESENVOLVIMENTO DO CIDADÃO IMPULSIONA A AGILIDADE DOS NEGÓCIOS — PÁG 4

A COMPETIÇÃO E A COLABORAÇÃO EM PROJETOS — PÁG 6

QUALIDADE DE VIDA: UM FATOR PRIMORDIAL PARA O SUCESSO DA GESTÃO DE PROJETOS — PÁG 8

LIVRO DO MÊS: "MÉTODOS ÁGEIS - SPRINTS DE EXPERIÊNCIAS PRÁTICAS." — PÁG 8

ACADEMIA BEWARE: PROGRAMA DE QUALIFICAÇÃO PARA EMPRESAS — PÁG 11

01

As Abordagens Ágeis nas Organizações

Não é fácil fazer com que as pessoas trabalhem de forma colaborativa e com foco na agilidade global. Vemos várias experiências de utilização do SCRUM fracassarem no Brasil em razão das equipes não terem disciplina e pontualidade. Mas, a matemática é simples: tudo se resume em entregar mais rápido para o cliente o que foi demandado, sem prejuízo para a qualidade. Primeiro, é necessário entender que ágil não é um método de gerenciamento do projeto e sim um método de desenvolvimento do produto. Mas, será que seu projeto é ágil ou "*scrumlambado*"?

Clique e confira

GIP4
abril 2021

02

Como o desenvolvimento do cidadão impulsiona a agilidade dos negócios

Uma pesquisa da OutSystems descobriu que cerca de 32% das organizações, onde existe o desenvolvimento de aplicações fora da área de Tecnologia da Informação (**Citizen Development - low - and no-code platforms**), têm pouco ou nenhum controle ou supervisão desse desenvolvimento. Ainda mais agora, após o COVID-19, que o mundo se tornou mais digital, a expectativa é que será mais crítico do que nunca capacitar as equipes para executar projetos com tecnologia da maneira mais ágil possível.

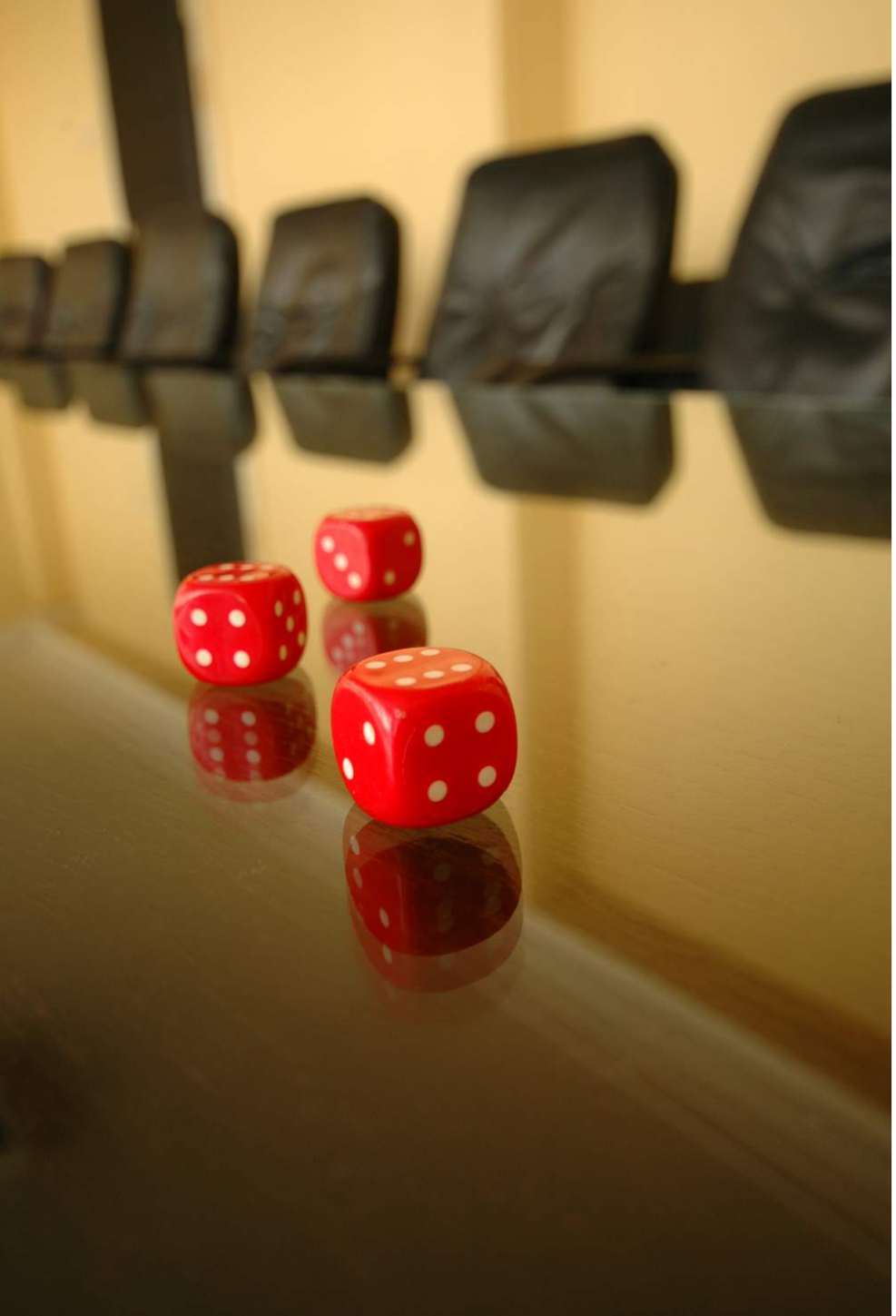

Como o desenvolvimento do cidadão impulsiona a agilidade dos negócios

O Project Management Institute (PMI) se propôs a ajudar os líderes e suas equipes a tirar esses riscos da mesa para ganharem agilidade em seus negócios. Saiba mais no artigo de Scott Ambler.

Leia o artigo aqui

03

A Competição e a Colaboração em Projetos

A competição e a colaboração no ambiente de trabalho são importantes e possuem os seus espaços de aplicação, mas é preciso saber conscientemente quando deve ser empregada uma ou outra. Desta forma, um líder de projeto precisa entender o porquê e como os profissionais envolvidos em projetos podem ser preparados e educados para o trabalho colaborativo, apesar do ambiente organizacional ser habitualmente muito competitivo. Carlos Magno Xavier escreveu um artigo sobre o tema.

Leia o artigo aqui

A Competição e a Colaboração em Projetos

O sucesso na gestão de projetos também está no ato de saber ouvir e influenciar pessoas. Se você quer turbinar o seu poder de influência, sugiro ler também este artigo do Prof. Newton Rodrigues Lima.

Confira aqui

GIP4
abril 2021

04

Qualidade de Vida: fator primordial
para o sucesso da Gestão de Projetos

Em razão do atual cenário de pandemia, evolução tecnológica e da busca constante por inovações, a cobrança por resultados está cada vez mais forte. Mas, ao mesmo tempo, há a urgência do profissional por mais qualidade de vida. Neste ponto, para uma gestão efetiva de projetos, é preciso partir para uma metodologia híbrida, capaz de alinhar resultados com a vida pessoal através de processos que auxiliem na otimização do trabalho. **Entenda por que você precisa ter uma Gestão Moderna de Projetos.**

Leia o artigo aqui

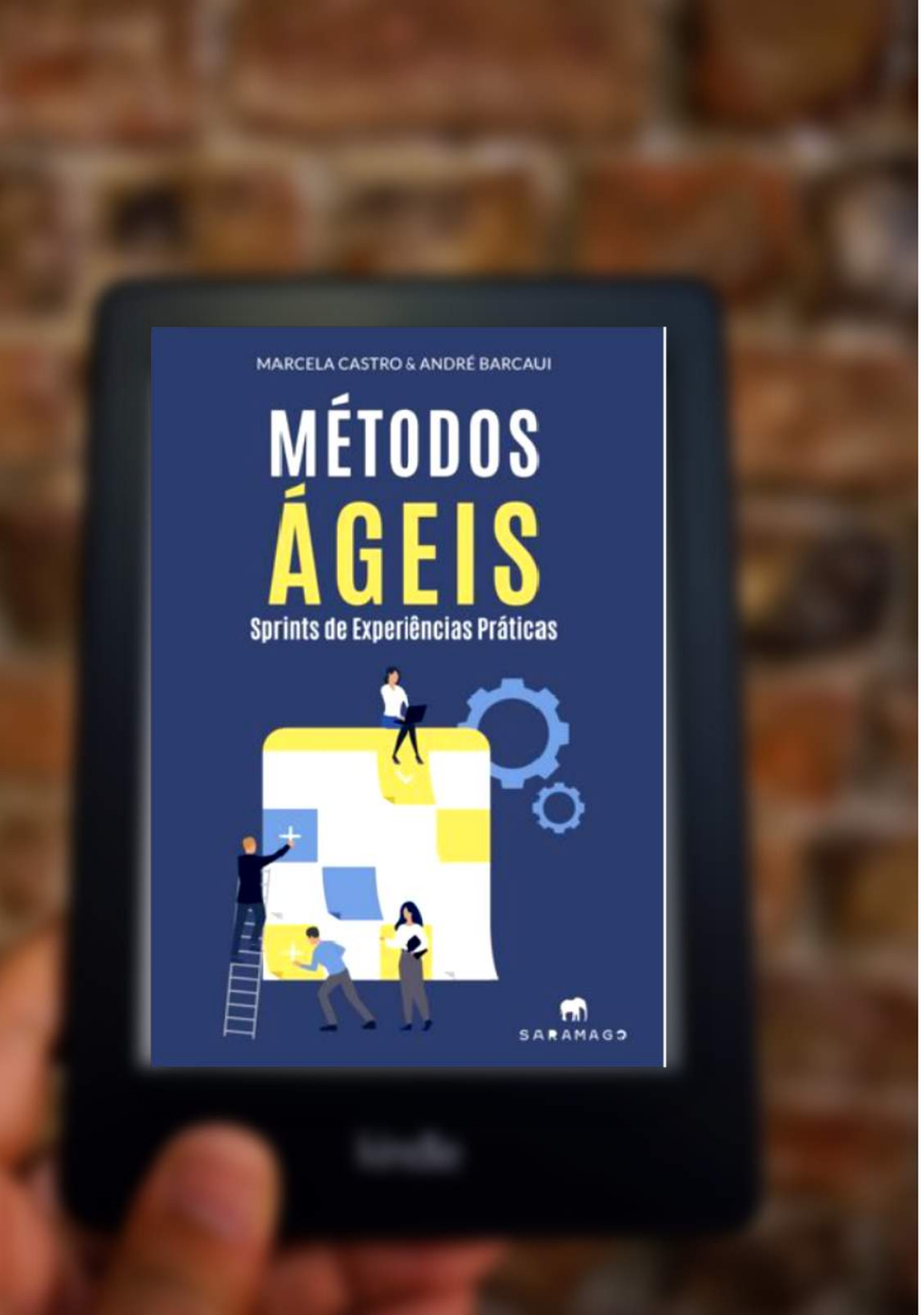

Livro do mês

"Métodos Ágeis - Sprints de Experiências Práticas."

Os métodos ágeis são não somente uma tendência ou moda, mas uma realidade que nasceu nos projetos de software e cuja utilização tem crescido em projetos de outras naturezas. Os autores Marcela Castro e André Barcaui reuniram neste livro treze profissionais da área, cada um com sua expertise. Sendo assim, o conteúdo do livro é dividido em treze capítulos, ou melhor, Sprints! De forma leve e agradável, cada Sprint conta a experiência de um autor, relatando questões enfrentadas, soluções encontradas e ferramentas utilizadas em ambientes ágeis. **Carlos Magno Xavier contribuiu com o Sprint 5: A contratação de projetos com framework ágil.**

Venda do livro aqui

GIP4
abril 2021

DIFICULDADES EM SEGUIR COM O ESCOPO DE UM PROJETO?

AUMENTE A PREVISIBILIDADE DO SEU PROJETO APRENDENDO NOVOS MÉTODOS!

GIP4

abril 2021

Academia Beware

Capacitação profissional na área de gerenciamento de processos, projetos, portfólio e programas.

WEBINARS E CURSOS ONLINE

Preencha as lacunas entre o planejamento e a execução e maximizando resultados através do uso inteligente dos recursos disponíveis

Ver **agenda de cursos**

Solicite uma proposta personalizada

(21) 98111- 4555

GIP4

REDES SOCIAIS

LINKEDIN

bewareconsultoria

FACEBOOK

grupo.beware

INSTAGRAM

grupo.beware

YOUTUBE

beware consultoria e treinamento

EMAIL

relacionamento@beware.com.br

Beware
TREINAMENTO E CONSULTORIA EM GERENCIAMENTO DE PROCESSOS, PROJETOS, PROGRAMAS E PORTFÓLIO

Conte com a Beware Consultoria e Treinamento

CONSULTORIAS

Consultorias que auxiliam as empresas na gestão dos seus negócios.

SOLUÇÕES

Soluções customizadas para clientes, com utilização de abordagens preditivas e adaptativas (ágeis).

CURSOS

A Beware é especializada em treinamento e capacitação profissional

FERRAMENTAS

Relacionadas ao aumento da eficiência e eficácia na gestão de projetos, projetos, programas e portfólio.

Beware

TREINAMENTO E CONSULTORIA EM GERENCIAMENTO DE PROCESSOS, PROJETOS, PROGRAMAS E PORTFÓLIO